

Detaillageplan B (TEG 5b)

M. 1:500

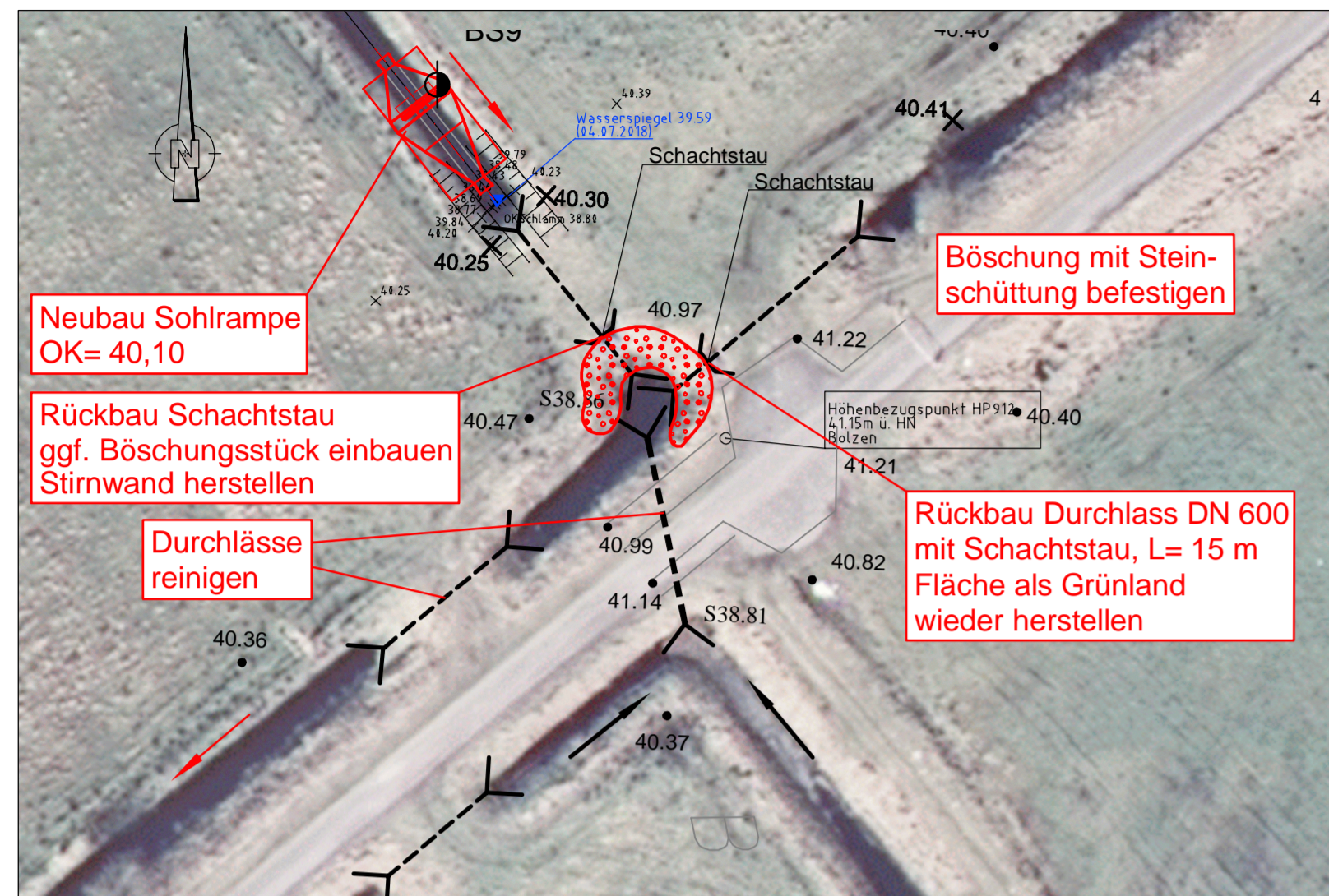

Detaillageplan D (TEG 2b)

M. 1:500

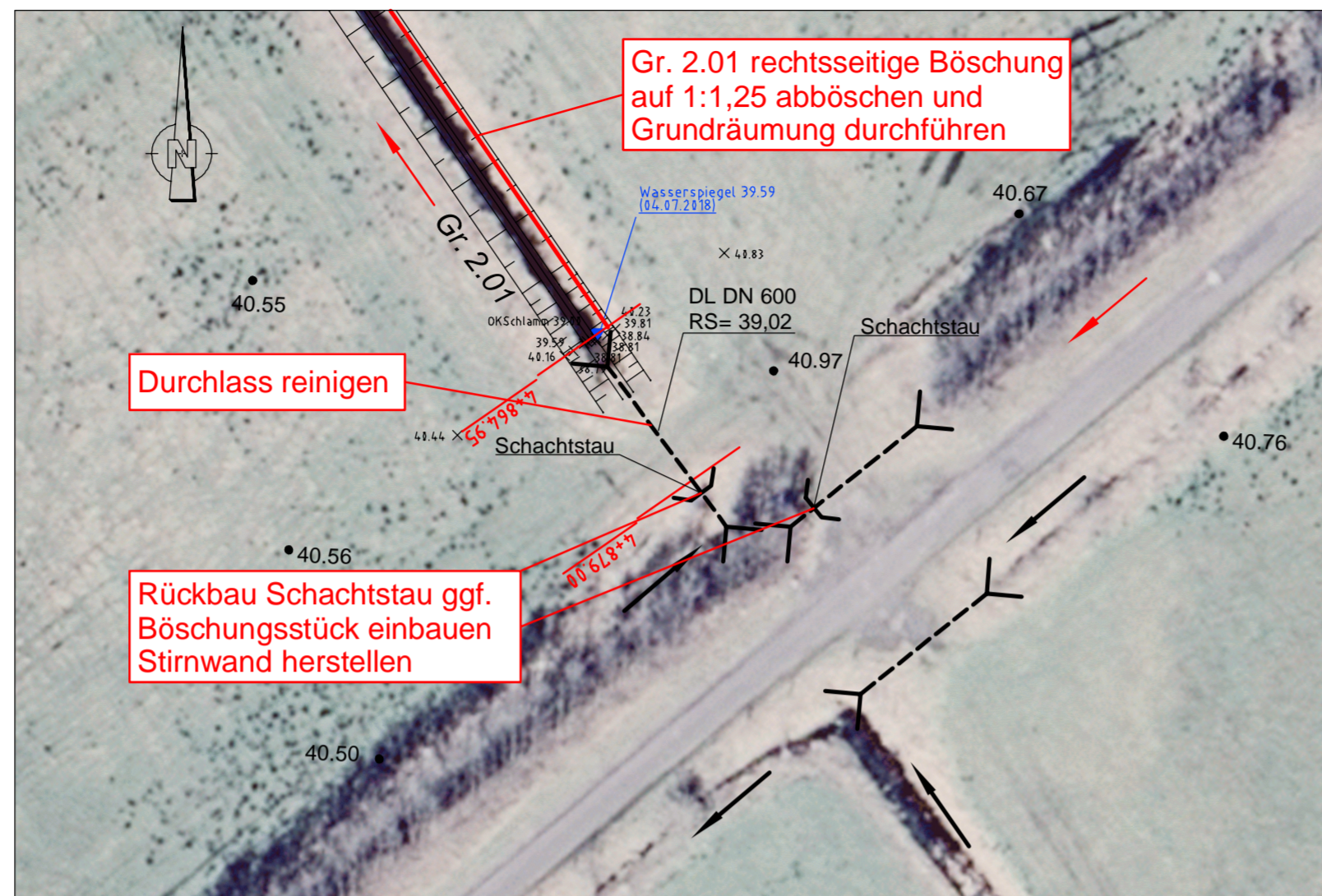

Detaillageplan F (TEG 2a)

M. 1:500

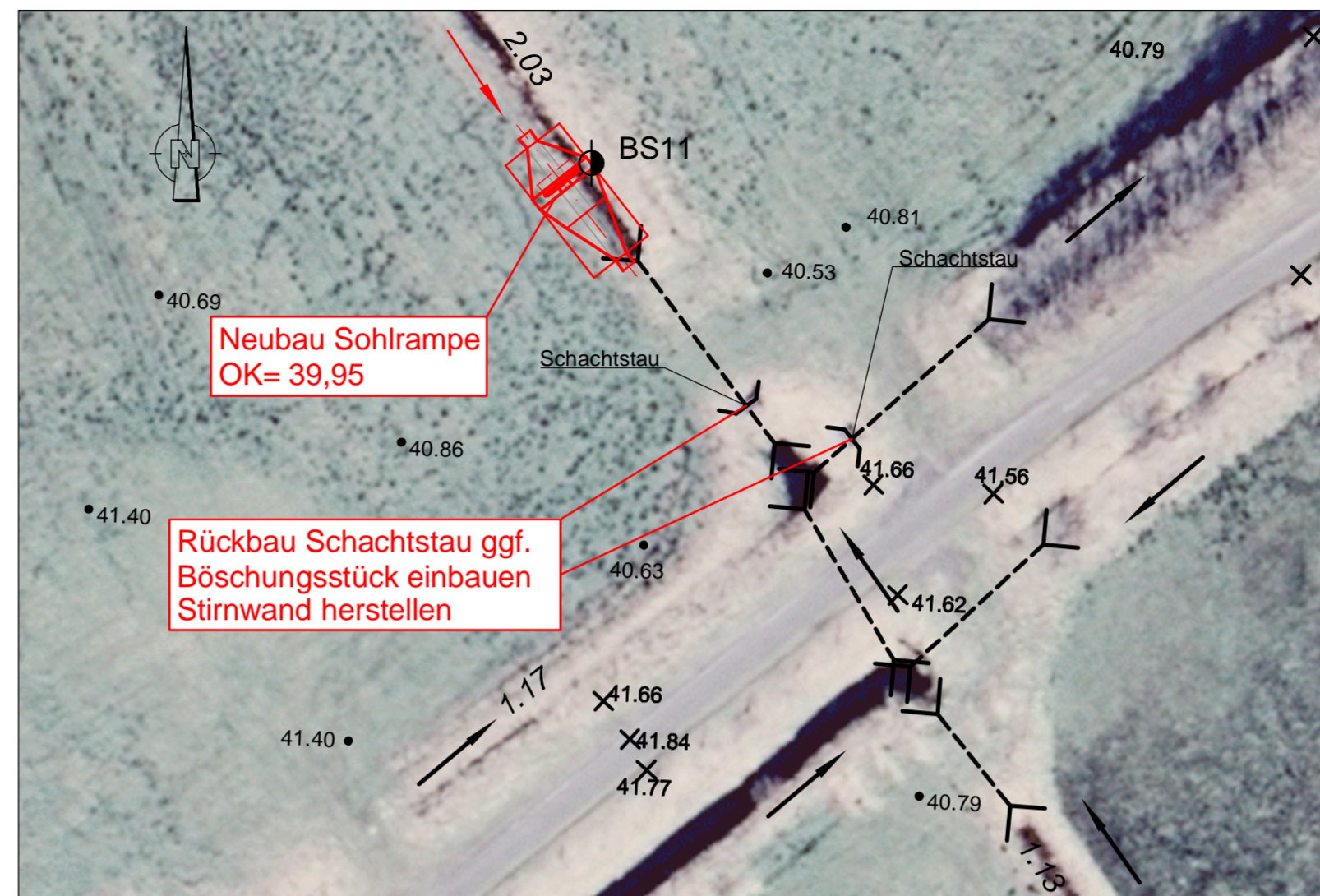

Detaillageplan H (TEG 2a)

M. 1:500

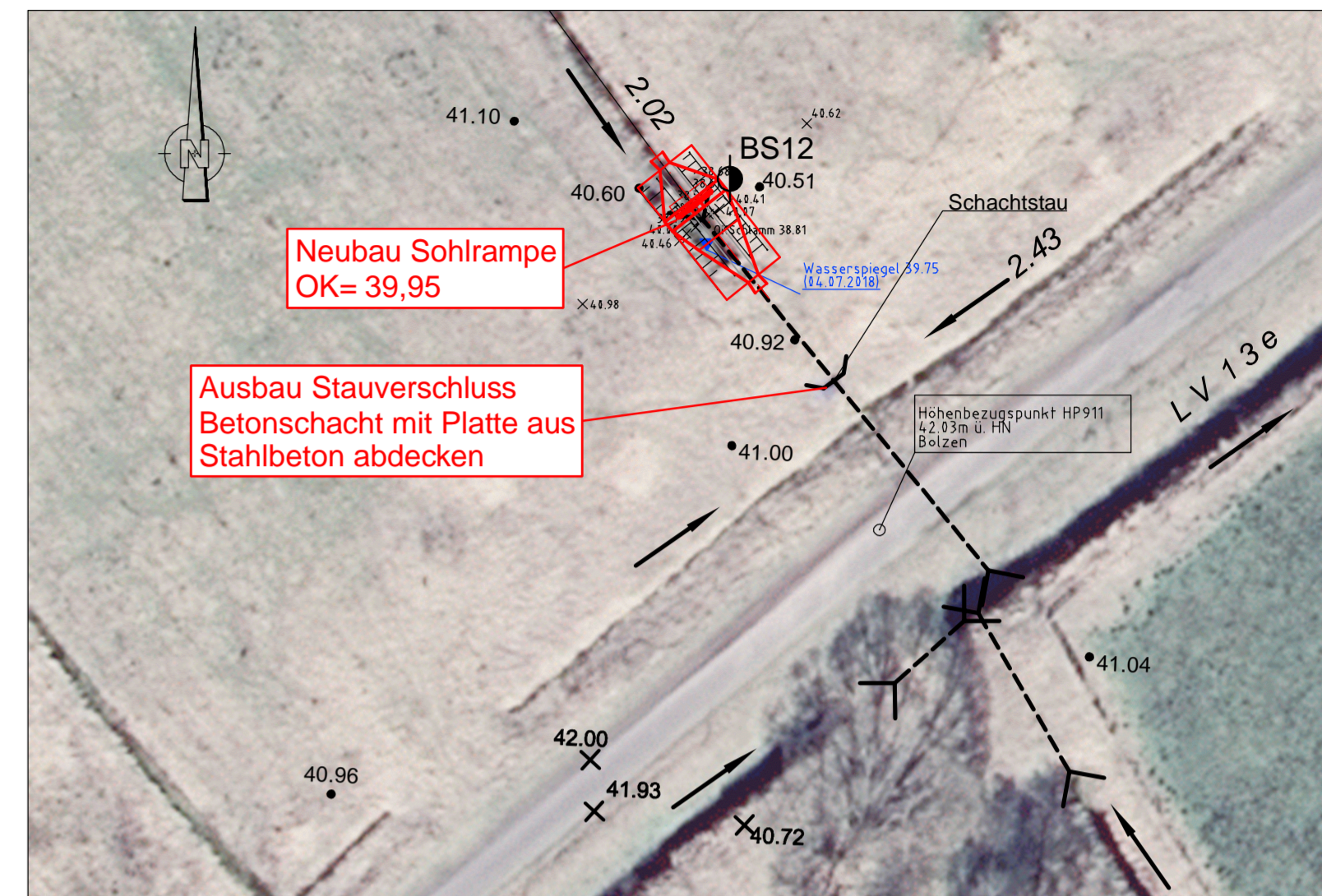

Detaillageplan C (TEG 5b)

M. 1:500

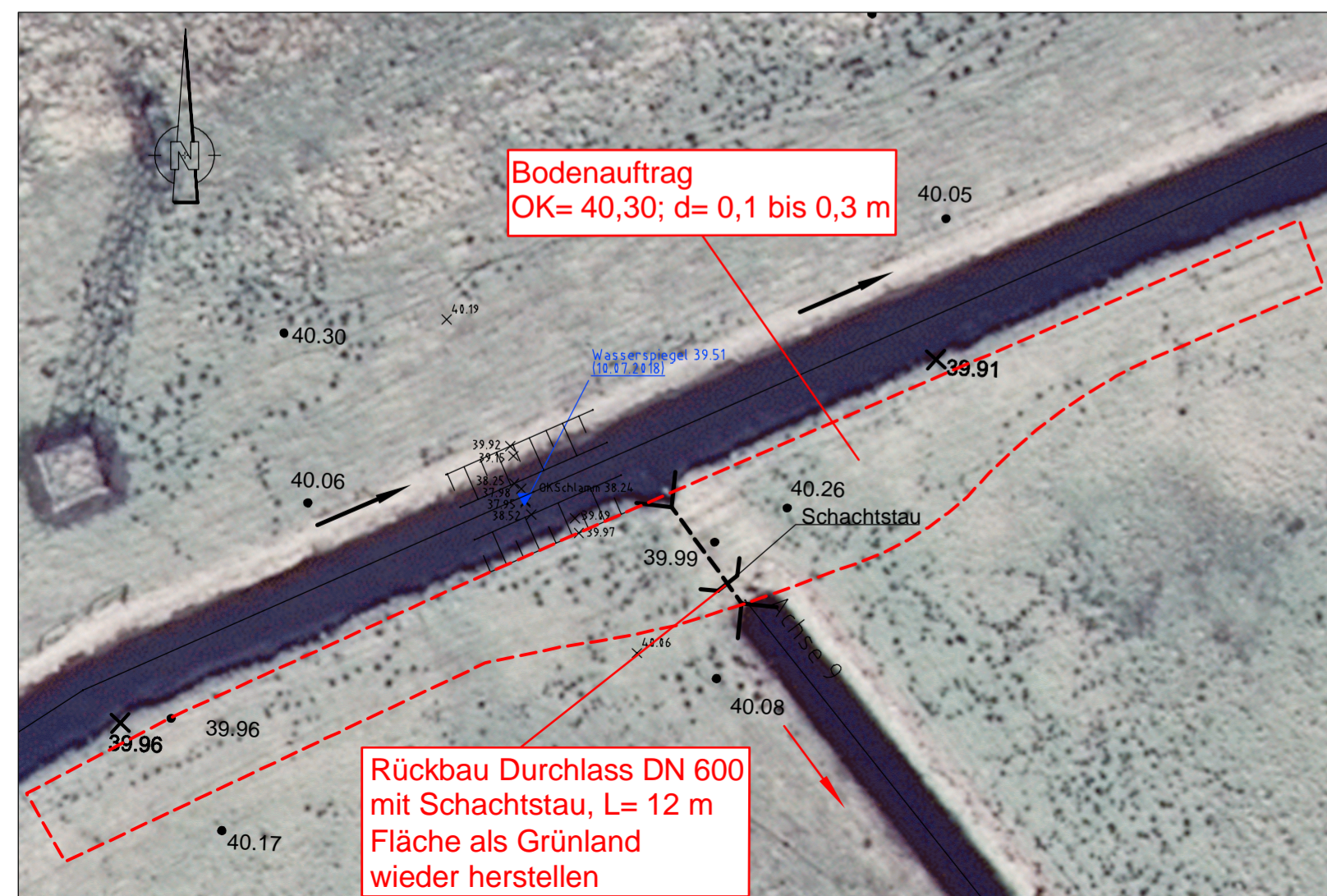

Detaillageplan E (TEG 2b)

M. 1:500

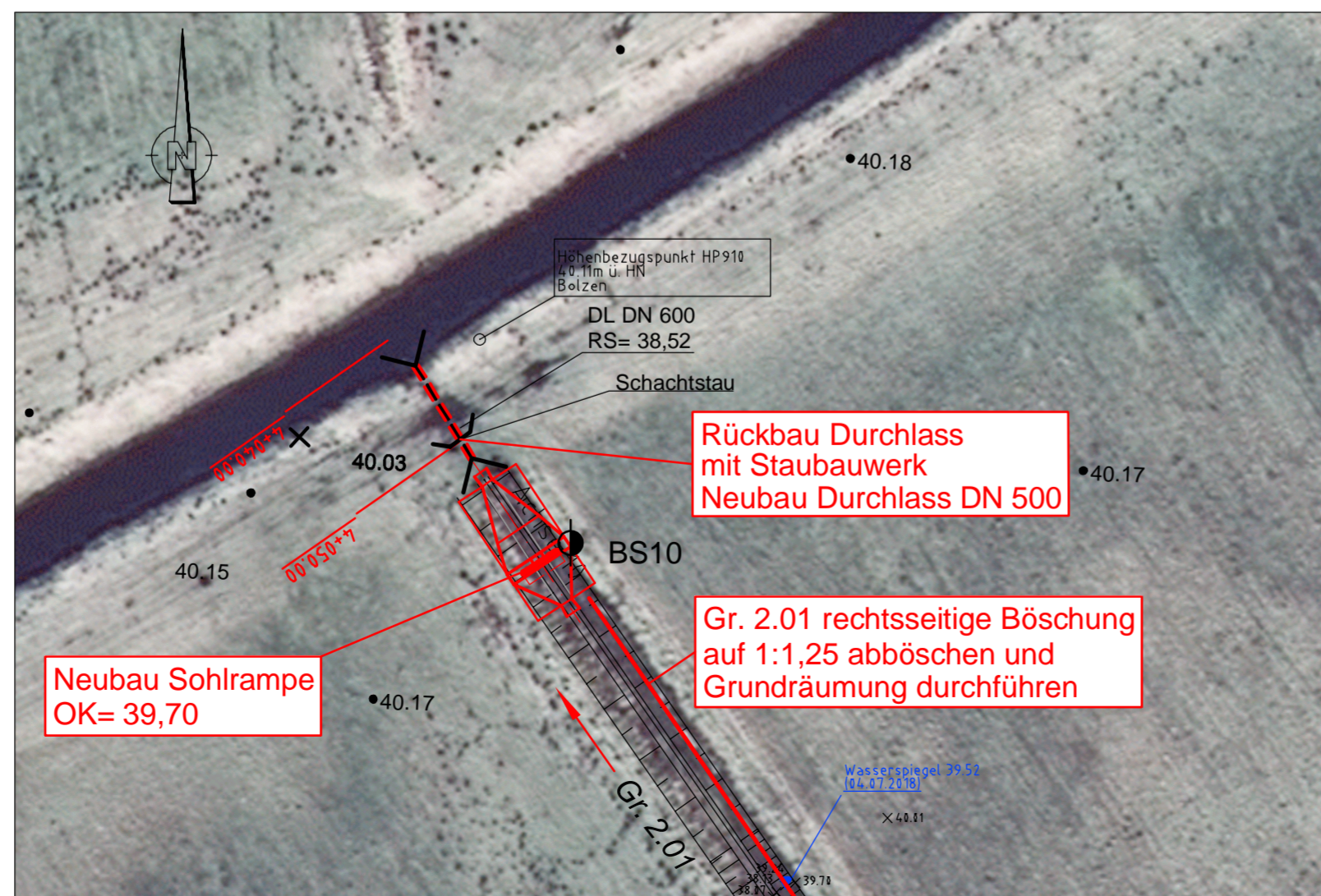

Detaillageplan G (TEG 2a)

M. 1:500



Legende

- Bestand
- Planung

Höhenbezug: HN76
Lagebezug: ETRS89 Z33

Index	Änderung	Datum	Name



Revitalisierung von Teilflächen des Siebendorfer Moores
(-zur Kompensation von Eingriffen durch den B-Plan 39 der LHS Schwerin)
Entwurfs- und Genehmigungsplanung

Detailpläne B - H

Der Bauherr
Landeshauptstadt Schwerin
Postfach 111042
19010 Schwerin

bearbeitet	Datum	Name	Der Planverfasser	Zeichnungs-Nr.
gezeichnet	02/2019	Berg	Pöyry Deutschland GmbH Ellerried 5, 19061 Schwerin Telefon: +49 385 6382-0 Fax: +49 385 6382-101 E-Mail: contact.schwerin@poyry.com	118002025.00.04.2.41.017
geprüft	02/2019	gez. Petri		Anlage 5.3
gesehen				Maßstab 1:500
			Schwerin, 22.02.2019 gez. i.V. Genschmer	Plangröße 900x420